

Схема планировочной организации земельного участка М 1:500

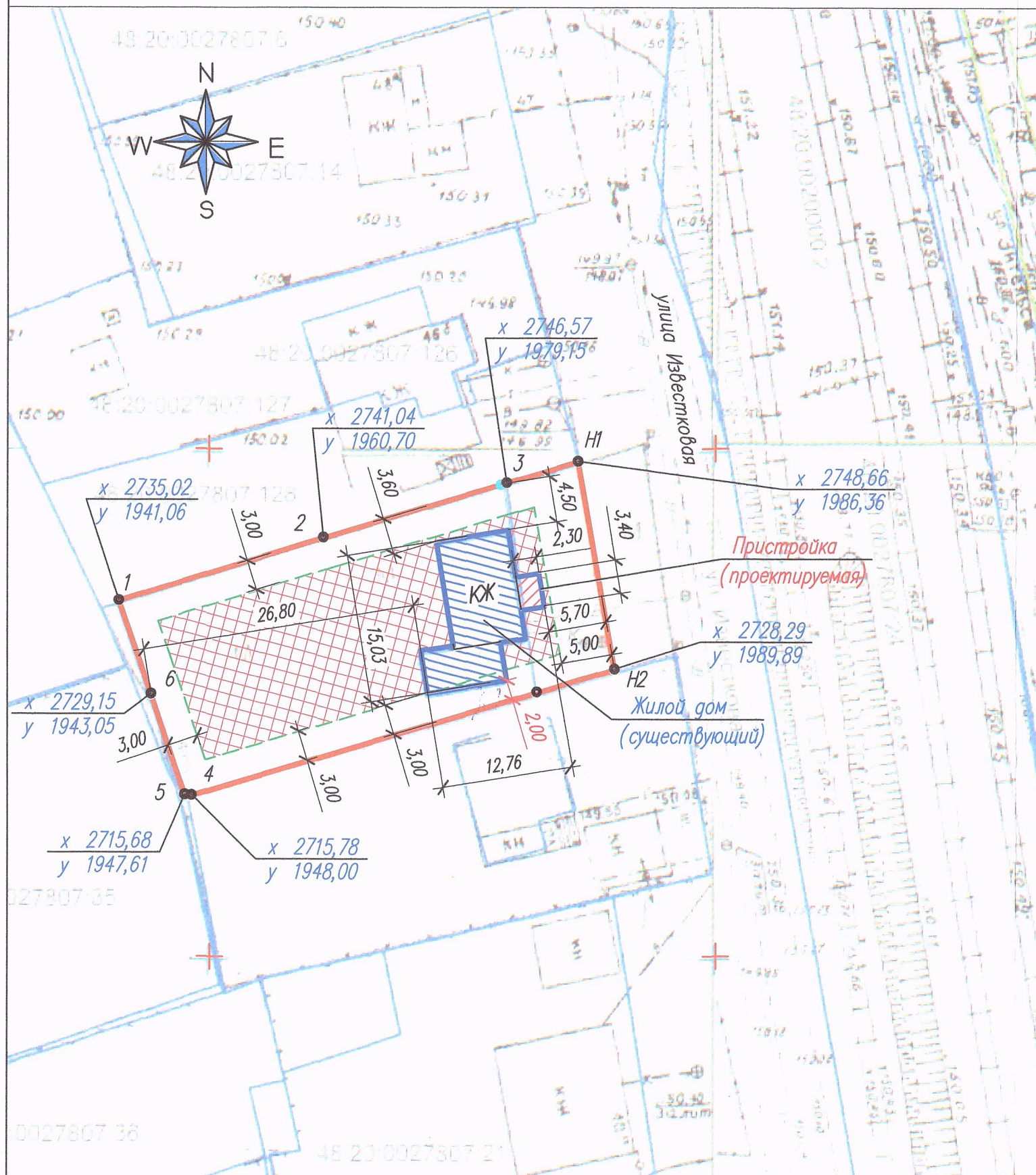

Условные обозначения

- граница участка
- грань наружных стен дома
- - - граница допустимого размещения ИЖД
- зона допустимого строительства ИЖД

Технико-экономические показатели

Площадь участка	- 938,00 +/- 11 м <sup>2</sup>
Площадь застройки	- 118,12 м <sup>2</sup>
в том числе пристройки	- 7,82 м <sup>2</sup>
Процент застройки	- 12,60 %
Количество надземных этажей	- 1
Высота дома	- 7,50 м

1. Схема планировочной организации земельного участка противоречит нормам СП 30-102-99 п.5.3.4.
2. Размеры и конфигурация объектов капитального строительства на схеме планировочной организации земельного участка указаны в соответствии с намерениями застройщика земельного участка.
3. Размеры на схеме даны в метрах

05.04.21 – СПЗУ					
Реконструкция индивидуального жилого дома гр. Гуляевой Н.В. Местоположение: Российская Федерация, Липецкая область, г. Липецк, ул. Известковая, 44а.					
Изм.	Кол.уч.	Лист	№ док.	Подпись	Дата
Разраб.		Подосенова		<i>[Signature]</i>	04.21
Проверил		Строганова		<i>[Signature]</i>	
ГАП		Строганова		<i>[Signature]</i>	
Н.контр.		Доброградный		<i>[Signature]</i>	
				Стаж.	Лист
				П	1
				Листов	1
Схема планировочной организации земельного участка М 1:500					ООО "ПМ архитектора Строганова"